CAPILLA MUSICAL DE SAN NICOLÁS

PROGRAMA MUSICAL

CANTO DE ENTRADA:
Oh Señor, envía tu Espíritu (L. Deiss)

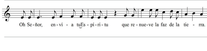

1. Oh, Señor, que mi alma te bendiga, oh Dios, tú eres grande; vestido de esplendor y belleza. **R/.**

2. Sobre el agua construyes tus moradas, oh Dios, en las alturas; y en alas del viento tú caminas. **R/.**

ASPERSIÓN DEL AGUA BENDITA:
Vidi aquam (gregoriano)

GLORIA:
Misa para dos voces (J. Singenberger)

PRIMERA LECTURA: Hch 2, 1-11.
Se llenaron todos de Espíritu Santo y empezaron a hablar.

SALMO RESPONSORIAL:
Salmo 103 (F. Santesteban)

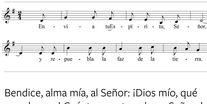

Bendice, alma mía, al Señor: ¡Dios mío, qué grande eres! Cuántas son tus obras, Señor; la tierra está llena de tus criaturas. **R/.**

Les retiras el aliento, y expiran y vuelven a ser polvo; envías tu aliento, y los creas, y repueblas la faz de la tierra. **R/.**

Gloria a Dios para siempre, goce el Señor con sus obras. Que le sea agradable mi poema, y yo me alegraré con el Señor. **R/.**

SEGUNDA LECTURA:
1 Cor 12, 3b-7. 12-13.

Hemos sido bautizados en un mismo Espíritu, para formar un solo cuerpo.

SECUENCIA: *Ven, Espíritu divino.*

Veni, Sancte Spíritus,
et emitte cæléstis
lucis tuæ rádium.
Veni, pater páuperum,
veni, dator múnerum,
veni, lúmen córdium.

Consolátor óptime,
dulcis hospes ánimæ,
dulce refrigérium.
In labóre réquies,
in æstu tempéries,
in fletu solátium.

O lux beatíssima,
reple cordis íntima
tuórum fidélium.
Sine tuo númine,
nihil est in hómine,
nihil est innóxium.

Lava quod est sórdidum,
riga quod est áridum,
sana quod est sáucium.
Flecte quod est rígidum,
fove quod est frígidum,
rege quod est dévium.

Da tuis fidélibus,
in te confidéntibus,
sacrum septenárium.
Da virtútis méritum,
da salútis éxitum,
da perénne gáudium.

Ven, Espíritu divino,
manda tu luz desde el cielo.
Padre amoroso del pobre;
don, en tus dones espléndido;
luz que penetra las almas;
fuente del mayor consuelo.

Ven, dulce huésped del alma,
descanso de nuestro esfuerzo,
tregua en el duro trabajo,
brisa en las horas de fuego,
gozo que enjuga las lágrimas
y reconforta en los duelos.

Entra hasta el fondo del alma,
divina luz, y enriquécenos.
Mira el vacío del hombre,
si tú le faltas por dentro;
mira el poder del pecado,
cuando no envías tu aliento.

Riega la tierra en sequía,
sana el corazón enfermo,
lava las manchas, infunde
calor de vida en el hielo,
doma el espíritu indómito,
guía al que tuerce el sendero.

Reparte tus siete dones,
según la fe de tus siervos;
por tu bondad y tu gracia,
dale al esfuerzo su mérito;
salva al que busca salvarse
y danos tu gozo eterno.

ALELUYA:
Alleluia (P. Márquez)

EVANGELIO: Jn 20, 19-23.

Al anochecer de aquel día, el día primero de la semana, estaban los discípulos en una casa, con las puertas cerradas por miedo a los judíos. Y en esto entró Jesús, se puso en medio y les dijo: –«Paz a vosotros.» Y, diciendo esto, les enseñó las manos y el costado. Y los discípulos se llenaron de alegría al ver al Señor. Jesús repitió: –«Paz a vosotros. Como el Padre me ha enviado, así también os envío yo.» Y, dicho esto, exhaló su aliento sobre ellos y les dijo: –«Recibid el Espíritu Santo; a quienes les perdonéis los pecados, les quedan perdonados; a quienes se los retengáis, les quedan retenidos.»

OFERTORIO:
Este pan y vino (C. Erdozain)

Este pan y vino, Señor, se transformarán en tu cuerpo y sangre, Señor, en nuestro manjar.

1. Gracias al sol y al labrador, en el altar florecen hoy las espigas, los racimos que presentamos a Dios. **R/.**

SANCTUS:
Misa para dos voces (S. Neukomm)

PATER NOSTER:
Pater noster, qui es in cælis: Sanctificétur nomen tuum: Advéniat regnum tuum: Fiat volúntas tua, sicut in cælo, et in terra. Panem nostrum quotidiánum da nobis hódie: Et dimítte nobis débita nostra, sicut et nos dimíttimus debitóribus nostris. Et ne nos indúcas in tentatiónem. Sed líbera nos a malo.

AGNUS DEI:
Misa para dos voces (S. Neukomm)

CANTO DE COMUNIÓN:
Veni, Creátor Spíritus (gregoriano)
1. Veni Creátor Spíritus, mentes tuórum
visíta, imple supérna grátia, quæ tu creásti,
péctora.

2. Qui díceris Paráclitus, donum Dei altíssimi,
fons vivus, ignis, cáritas, et spiritáli únctio.

CANTO DE FINAL:
Regina caeli (gregoriano)

Regína caeli laetáre, allelúia: Quia quem meruísti portáre, allelúia: Resurréxit sicut dixit, allelúia: Ora pro nobis Deum, allelúia.

POSTLUDIO:
Komm, Gott Schöpfer, Heiliger Geist
(Ven, Dios Creador, Espíritu Santo),
BWV 667 (J.S. Bach)