25 Domingo mayo de 2025

Misa a las 12 h. Parroquia de San Nicolás

www.sanicolas-valencia.com

VI DOMINGO DE PASCUA

PROGRAMA MUSICAL

CANTO DE ENTRADA:
Dios reina (L. Deiss)
Dios reina, pueblos gritad de alegría, alleluia.
La vida triunfó de la muerte, la Cruz venció
al infierno. Alleluia, alleluia, alleluia.
Gloria a ti, Señor.

KYRIE:
Misa para dos voces (J. Singenberger)

GLORIA:
Gloria (F. Palazón)

PRIMERA LECTURA: Hch 15, 1-2. 22-29.
Hemos decidido, el Espíritu Santo y nosotros, no imponeros más cargas que las indispensables.

SALMO RESPONSORIAL:
Salmo 66 (F. Palazón)

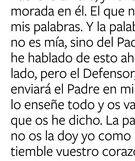

El Señor tenga piedad y nos bendiga, ilumine su rostro sobre nosotros; conozca la tierra tus caminos, todos los pueblos tu salvación. **R/.**

Que canten de alegría las naciones, porque riges el mundo con justicia, riges los pueblos con rectitud y gobiernas las naciones de la tierra. **R/.**

Oh Dios, que te alaben los pueblos, que todos los pueblos te alaben. Que Dios nos bendiga; que le teman hasta los confines del orbe. **R/.**

SEGUNDA LECTURA: Ap 21, 10-14. 22-23.

Me mostró la ciudad santa que descendía del cielo.

ALELUYA:
O filii et filiae (gregoriano)

EVANGELIO: Jn 14, 23-29.

En aquel tiempo, dijo Jesús a sus discípulos: «El que me ama guardará mi palabra, y mi Padre lo amará, y vendremos a él y haremos morada en él. El que no me ama no guardará mis palabras. Y la palabra que estáis oyendo no es mía, sino del Padre que me envió. Os he hablado de esto ahora que estoy a vuestro lado, pero el Defensor, el Espíritu Santo, que enviará el Padre en mi nombre, será quien os lo enseñe todo y os vaya recordando todo lo que os he dicho. La paz os dejo, mi paz os doy; no os la doy yo como la da el mundo. Que no tiemble vuestro corazón ni se acobarde. Me habéis oído decir: "Me voy y vuelvo a vuestro lado." Si me amarais, os alegraríais de que vaya al Padre, porque el Padre es más que yo. Os lo he dicho ahora, antes de que suceda, para que cuando suceda, sigáis creyendo.»

OFERTORIO:
Este pan y vino (C. Erdozain)

Este pan y vino, Señor, se transformarán en tu cuerpo y sangre, Señor, en nuestro manjar.

1. Gracias al sol y al labrador, en el altar florecen hoy las espigas, los racimos que presentamos a Dios. **R/.**

SANCTUS:
Misa para dos voces (J. Singenberger)

PATER NOSTER:
Pater noster, qui es in cælis: Sanctificétur nomen tuum: Advéniat regnum tuum: Fiat volúntas tua, sicut in cælo, et in terra. Panem nostrum quotidiánum da nobis hódie: Et dimítte nobis débita nostra, sicut et nos dimíttimus debitóribus nostris. Et ne nos indúcas in tentatiónem.
Sed líbera nos a malo.

AGNUS DEI:
Misa para dos voces (J. Singenberger)

CANTO DE COMUNIÓN:
En la mañana de Resurrección (C. Erdozain)

1. En la mañana de Resurrección, caminan al sepulcro donde está el Redentor. Se preguntan al marchar: ¿quién moverá, quién abrirá la tumba donde está el Señor?

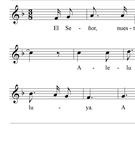

2. En la mañana de Resurrección, vivimos la esperanza de un futuro mejor. Ser testigos del Señor exige cambiar, exige luchar, por un mundo de justicia y paz. **R/.**

CANTO DE FINAL:
Regina caeli (gregoriano)
Regina caeli laetare, alleluia: Quia quem meruisti portare, alleluia: Resurrexit sicut dixit, alleluia: Ora pro nobis Deum, alleluia.

POSTLUDIO:
Tiento II tono de J. Cabanilles (1644-1712)