16 Domingo Marzo de 2025

Misa a las 12 h. Parroquia de San Nicolás

II DOMINGO DE CUARESMA

Este es mi Hijo, el amado; escuchadlo. *Mc 9, 7*

PROGRAMA MUSICAL

CANTO DE ENTRADA: *Dios es fiel* (A.Taulé)

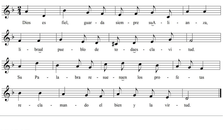

KYRIE:
Misa breve para dos voces (O. Ravanello)

PRIMERA LECTURA: Gén 15, 5-12. 17-18.

Dios inició un pacto fiel con Abrahán.

SALMO RESPONSORIAL:
Salmo 26 (F. Santesteban)

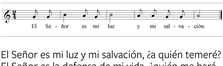

El Señor es mi luz y mi salvación, ¿a quién temeré? El Señor es la defensa de mi vida, ¿quién me hará temblar? **R/.**

Escúchame, Señor, que te llamo; ten piedad, respóndeme. Oigo en mí corazón: «Buscad mi rostro.» **R/.**

Tu rostro buscaré, Señor, no me escondas tu rostro. No rechaces con ira a tu siervo, que tú eres mi auxilio. **R/.**

Espero gozar de la dicha del Señor en el país de la vida. Espera en el Señor, sé valiente, ten ánimo, espera en el Señor. **R/.**

SEGUNDA LECTURA: Flp 3, 17 — 4, 1.

Cristo nos configurará según su cuerpo glorioso.

ANTES DEL EVANGELIO:
Tu palabra me da vida (J.A. Espinosa)

EVANGELIO: Lc 9, 28b-36.

En aquel tiempo, Jesús cogió a Pedro, a Juan y a Santiago y subió a lo alto de la montaña, para orar. Y, mientras oraba, el aspecto de su rostro cambió, sus vestidos brillaban de blancos. De repente, dos hombres conversaban con él: eran Moisés y Elías, que, apareciendo con gloria, hablaban de su muerte, que iba a consumar en Jerusalén. Pedro y sus compañeros se caían de sueño; y, espabilándose, vieron su gloria y a los dos hombres que estaban con él. Mientras éstos se alejaban, dijo Pedro a Jesús: «Maestro, qué bien se está aquí. Haremos tres tiendas: una para ti, otra para Moisés y otra para Elías.» No sabía lo que decía. Todavía estaba hablando, cuando llegó una nube que los cubrió. Se asustaron al entrar en la nube. Una voz desde la nube decía: «Este es mi Hijo, el escogido, escuchadle.» Cuando sonó la voz, se encontró Jesús solo. Ellos guardaron silencio y, por el momento, no contaron a nadie nada de lo que habían visto.

OFERTORIO: *Atténde Dómine* (gregoriano)

Atténde Dómine, et miserére, quia peccávimus tibi.

1. Ad te Rex summe, ómnium redémptor, óculos nostros sublevámus flentes: exáudi, Chríste, supplicántum preces. **R/.**

SANCTUS: *Santo* (A. Taulé)

AGNUS DEI:
Misa breve para dos voces (O. Ravanello)

CANTO DE COMUNIÓN:
El Señor es mi luz (A. Taulé)

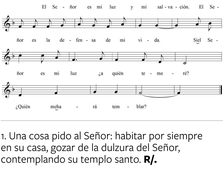

1. Una cosa pido al Señor: habitar por siempre en su casa, gozar de la dulzura del Señor, contemplando su templo santo. **R/.**

2. No me escondas tu rostro, Señor, buscaré todo el día tu rostro. Si mi padre y mi madre me abandonan, el Señor me recogerá. **R/.**

GOZOS A SAN JOSÉ (P.M. de Benedito)

FINAL:
Fantasía en Do menor BWV537 (J.S. Bach)

SÉPTIMO DOMINGO
16 DE MARZO

DOLORES Y GOZOS DE SAN JOSÉ

SÉPTIMO DOLOR

Le estuvieron buscando entre los parientes y conocidos, y al no hallarle, volvieron a Jerusalén en su busca (Lc 2, 44-45).

SÉPTIMO GOZO

Al cabo de tres días lo hallaron en el Templo, sentado en medio de los doctores, escuchándoles y haciéndoles preguntas (Lc 2,46).

Los Dolores y Gozos de San José.
Santuario de Torreciudad. Azulejos de Palmira Laguéns.

ORACIÓN A SAN JOSÉ
SEPTIMO DOMINGO

San José, ejemplo de toda santidad. Grande fue tu dolor al perder, sin culpa, al Niño Jesús, y tener que buscarle, con gran pena, durante tres días; pero mayor fue tu gozo cuando al tercer día lo hallaste en el templo en medio de los Doctores.

Por este dolor y gozo, te suplicamos nos alcances la gracia de no perder nunca a Jesús por el pecado; y si por desgracia lo perdiéramos, haz que lo busquemos con vivo dolor, hasta que lo encontremos y podamos vivir con su amistad para gozar de El contigo en el Cielo y cantar allí eternamente su divina misericordia.

San José, ruega por nosotros

www.sannicolasvalencia.com