1 Enero 2020 - 12 h.

PARROQUIA DE
SAN NICOLÁS
VALENCIA

SOLEMNIDAD DE SANTA MARÍA, MADRE DE DIOS

"Encontraron a María y a José y al niño. Y a los ocho días, le pusieron por nombre Jesús".

En la liturgia de este día primero del año celebramos la Octava de la Natividad del Señor — a los ocho días circuncidaron al Niño y le pusieron por nombre Jesús, que significa Dios es Salvación — (Ev.) con la solemnidad de la maternidad divina de la Virgen María. De ella nació el enviado por Dios, el Hijo (cf. 2 lect.), la segunda Persona de la Santísima Trinidad, hecho hombre, por lo que puede ser proclamada con toda propiedad como Madre de Dios y Madre de la Iglesia, Cuerpo místico de Cristo (cf. Oración después de la comunión). La primera lectura y el salmo responsorial hacen referencia a la bendición de Dios sobre su pueblo que deseamos en este comienzo de un nuevo año.

CANTO DE ENTRADA: ***Humilde Nazarena*** **(popular)**
Lucero de la aurora, ¡Oh, María! Consuelo del que llora, ¡Oh, María! Dios nació en un portal, floreciendo en Tu rosal. Salve, salve, salve, María.

KYRIE: ***Misa de Angelis*** **(gregoriano)**
Kyrie eléison.(bis) / Christe eléison.(bis) / Kyrie eléison.(bis)

GLORIA: ***Misa de Angelis*** **(gregoriano)**
Gloria in excelsis Deo. Et in terra pax homínibus bonæ voluntátis. **Laudámus te.** Benedícimus te. **Adorámus te.** Glorificámus te. **Grátias ágimus tibi propter magnam glóriam tuam.** Dómine Deus, Rex cæléstis, Deus Pater omnípotens. **Dómine Fili unigénite, Iesu Christe.** Dómine Deus, Agnus Dei, Fílius Patris. **Qui tollis peccáta mundi, miserére nobis.** Qui tollis peccáta mundi, súscipe deprecatiónem nostram. **Qui sedes ad déxteram Patris, miserére nobis.** Quóniam tu solus Sanctus. **Tu solus Dóminus.** Tu solus Altíssimus, Iesu Christe. **Cum Sancto Spíritu, in glória Dei Patris. Amen.**

PRIMERA LECTURA: Núm 6, 22-27..
Invocarán mi nombre sobre los hijos de Israel y yo los bendeciré.

SALMO RESPONSORIAL: ***Salmo 66*** **(A. de la Roza)**

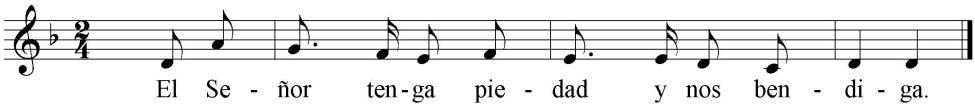

El Señor tenga piedad y nos bendiga, ilumine su rostro sobre nosotros; conozca la tierra tus caminos, todos los pueblos tu salvación. R/.
Que canten de alegría las naciones, porque riges el mundo con justicia, riges los pueblos con rectitud y gobiernas las naciones de la tierra. R/.
Oh, Dios, que te alaben los pueblos, que todos los pueblos te alaben. Que Dios nos bendiga; que le teman hasta los confines del orbe. R/.

SEGUNDA LECTURA: Gál 4, 4-7.
Envió Dios a su Hijo, nacido de mujer.

ALELUYA: ***Aleluya*** **(H. Schütz)**

EVANGELIO: Lc 2, 16-21.

En aquel tiempo, los pastores fueron corriendo a Belén y encontraron a María y a José, y al niño acostado en el pesebre. Al verlo, contaron lo que les habían dicho de aquel niño. Todos los que lo oían se admiraban de lo que les decían los pastores. Y María conservaba todas estas cosas, meditándolas en su corazón. Los pastores se volvieron dando gloria y alabanza a Dios por lo que habían visto y oído; todo como les habían dicho. Al cumplirse los ocho días, tocaba circuncidar al niño, y le pusieron por nombre Jesús, como lo había llamado el ángel antes de su concepción.

OFERTORIO: ***Ave Maria*** **(F. Schubert)**

SANCTUS: ***Misa de Angelis*** **(gregoriano)**

Sanctus, Sanctus, Sanctus, Dóminus Deus Sábaoth. Pleni sunt cæli et terra glória tua. Hosánna in excélsis. Benedíctus qui venit in nómine Dómini. Hosánna in excélsis.

PATER NOSTER: **Pater noster, qui es in cælis: Sanctificétur nomen tuum: Advéniat regnum tuum: Fiat volúntas tua, sicut in cælo, et in terra. Panem nostrum quotidiánum da nobis hódie: Et dimítte nobis débita nostra, sicut et nos dimíttimus debitóribus nostris. Et ne nos indúcas in tentatiónem. Sed líbera nos a malo.**

AGNUS DEI: ***Misa de Angelis*** **(gregoriano)**

Agnus Dei, qui tollis peccáta mundi: miserére nobis. Agnus Dei, qui tollis peccáta mundi: miserére nobis. Agnus Dei, qui tollis peccáta mundi: dona nobis pacem.

CANTO DE COMUNIÓN: ***Canto de paz*** **(L. Deiss)**

1. Tú conoces Señor mi corazón, tú conoces todos mis caminos. R/.

2. El orgullo no reina sobre mí, ni mis ojos son altaneros. R/.

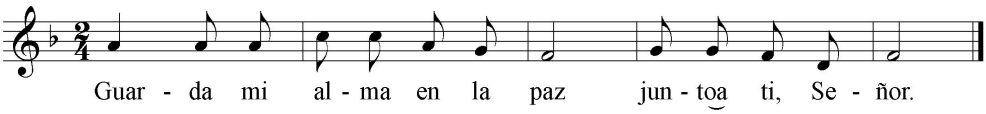

ADORACIÓN DEL NIÑO JESÚS: ***Adeste fideles*** **(popular)**

1. Adeste fideles laeti triumphantes / Venite, venite in Bethlehem / Natum videte, Regem angelorum / Venite adoremus, venite adoremus / Venite adoremus Dominum.

2. En grege relicto, humiles ad cunas, / Vocati pastores adproperant: / Et nos ovanti gradu festinemus. / Venite adoremus, venite adoremus / Venite adoremus Dominum.

3. Aeterni Parentis splendorem aeternum, / Velatum sub carne videbimus: / Deum Infantem, pannis involutum / Venite adoremus, venite adoremus / Venite adoremus Dominum.

4. Pro nobis egenum, et foeno cubantem, / Piis foveamus amplexibus: / Sic nos amantem quis non redamaret? / Venite adoremus, venite adoremus / Venite adoremus Dominum.

POSTLUDIO: ***Chant de Noël: Venite adoremus de*** **L.J.A. Lefébure Wely.**