9 Junio 2019 - 12 h.

PARROQUIA DE
SAN NICOLÁS
VALENCIA

DOMINGO DE PENTECOSTÉS

"Como el Padre me ha enviado, así también os envío yo; recibid el Espíritu Santo".

Capilla Musical de San Nicolás
Yolanda Marín, *soprano*
Myriam Arnouk, alto
José Manuel Bustamante, *tenor*
Valentín Petrovici, *bajo*

CANTO DE ENTRADA: ***Oh Señor, envía tu Espíritu*** (**L. Deiss**)

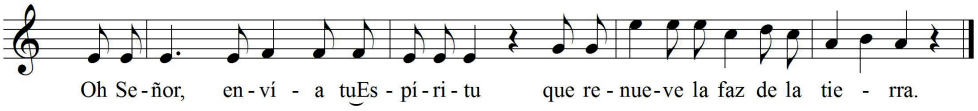

1. Oh, Señor, que mi alma te bendiga, oh Dios, tú eres grande; vestido de esplendor y belleza. R/.

2. Sobre el agua construyes tus moradas, oh Dios, en las alturas; y en alas del viento tú caminas. R/.

ASPERSIÓN DEL AGUA BENDITA: ***Vidi aquam*** (**gregoriano**)

GLORIA: ***Missa misericordias domini, op. 192*** (**J. Rheinberger**)

PRIMERA LECTURA: Hch 2, 1-11.

Se llenaron todos de Espíritu Santo y empezaron a hablar.

SALMO RESPONSORIAL: ***Salmo 103*** (**F. Santesteban**)

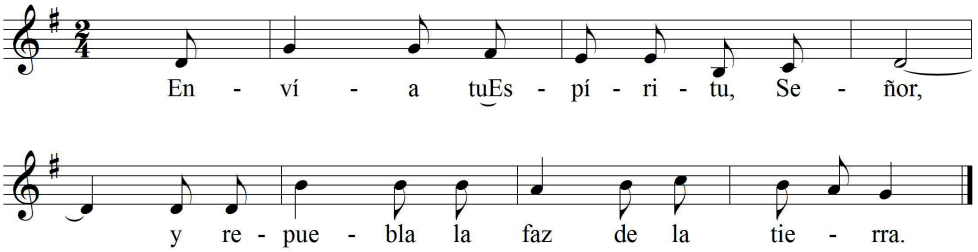

Bendice, alma mía, al Señor: ¡Dios mío, qué grande eres! Cuántas son tus obras, Señor; la tierra está llena de tus criaturas. R/.

Les retiras el aliento, y expiran y vuelven a ser polvo; envías tu aliento, y los creas, y repueblas la faz de la tierra. R/.

Gloria a Dios para siempre, goce el Señor con sus obras. Que le sea agradable mi poema, y yo me alegraré con el Señor. R/.

SEGUNDA LECTURA: 1Cor 12, 3b-7. 12-13.

Hemos sido bautizados en un mismo Espíritu, para formar un solo cuerpo.

SECUENCIA: ***Ven, Espíritu divino.***

ALELUYA: ***Aleluya*** (**J.B. Comes**)

EVANGELIO: Jn 20, 19-23.

Al anochecer de aquel día, el día primero de la semana, estaban los discípulos en una casa, con las puertas cerradas por miedo a los judíos. Y en esto entró Jesús, se puso en medio y les dijo: –«Paz a vosotros.» Y, diciendo esto, les enseñó las manos y el costado. Y los discípulos se llenaron de alegría al ver al Señor. Jesús repitió: –«Paz a vosotros. Como el Padre me ha enviado, así también os envío yo. » Y, dicho esto, exhaló su aliento sobre ellos y les dijo: –«Recibid el Espíritu Santo; a quienes les perdonéis los pecados, les quedan perdonados; a quienes se los retengáis, les quedan retenidos. »

OFERTORIO: ***Ave maria*** (**F. Liszt**)

SANCTUS: ***Missa misericordias domini, op. 192*** (**J. Rheinberger**)

PATER NOSTER: Pater noster, qui es in cælis: Sanctificétur nomen tuum: Advéniat regnum tuum: Fiat volúntas tua, sicut in cælo, et in terra. Panem nostrum quotidiánum da nobis hódie: Et dimítte nobis débita nostra, sicut et nos dimíttimus debitóribus nostris. Et ne nos indúcas in tentatiónem. Sed líbera nos a malo.

AGNUS DEI: ***Missa misericordias domini, op. 192*** (**J. Rheinberger**)

CANTO DE COMUNIÓN: ***Veni, Creátor Spíritus*** (**gregoriano**)

1. Veni Creátor Spíritus, mentes tuórum vísita, imple supérna grátia, quae tu creásti, péctora.

2. Qui díceris Paráclitus, donum Dei altíssimi, fons vivus, ignis, cáritas, et spiritális únctio.

CANTO DE FINAL: ***Regina caeli*** (**gregoriano**)

Regína caeli laetáre, allelúia: Quia quem meruísti portáre, allelúia: Resurréxit sicut dixit, allelúia: Ora pro nobis Deum, allelúia.

POSTLUDIO: ***Komm, Gott Schöpfer, Heiliger Geist*** (**Ven, Dios Creador, Espíritu Santo**), **BWV 667 de J.S. Bach** (1685-1750)